

감정평가서

APPRAISAL REPORT

건명: 임현수 소유물건(2024타경70834)

의뢰인: 수원지방법원 안산지원 사법보좌관
문금선

감정평가서번호: SIA24-1128-001

이 감정평가서는 감정평가 의뢰목적 외의 목적에 사용하거나 타인(의뢰인 또는 제출처가 아닌 자)이 사용할 수 없을 뿐 아니라 복사, 개작(改作), 전재(轉載)할 수 없으며 이로 인한 결과에 대하여 감정평가법인등은 책임을 지지 않습니다.

(주)써브감정평가법인 안산지사

(구분건물)감정평가표

본인은 감정평가에 관한 법규를 준수하고 감정평가이론에 따라 성실하고 공정하게 이
감정평가서를 작성하였기에 서명날인합니다.

감 정 평 가 사 (인)
박 상 원

(주)써브감정평가법인 안산지사 지사장 안산지사장 (서명또는인)

감정평가액	일억사천만원정 (₩140,000,000.-)					
의뢰인	수원지방법원 안산지원 사법보좌관 문금선		감정평가 목적	법원경매		
제출처	수원지방법원 안산지원 경매11계		기준가치	시장가치		
소유자 (대상업체명)	임현수 (2024타경70834)		감정평가 조건	-		
목록표시 근거	귀 제시목록		기준시점	조사기간	작성일	
기타 참고사항	-		2024.11.29	2024.11.29	2024.11.29	
감 정 평 가 내 용	공부(公簿)(의뢰)		사 정		감 정 평 가 액	
	종 류	면적(㎡) 또는 수량	종 류	면적(㎡) 또는 수량	단 가	금 액
	구분건물	1개호	구분건물	1개호	-	140,000,000
		이	하	여	백	
	합 계				₩140,000,000	
심사 확인	본인은 이 감정평가서에 제시된 자료를 기준으로 성실하고 공정하게 심사한 결과 이 감정평가 내용이 타당하다고 인정하므로 이에 서명날인합니다. 심 사 자 : 감 정 평 가 사 (인) 김 현 용					

감정평가액의 산출근거 및 결정의견

I. 감정평가 개요

1. 감정평가 목적

경기도 안산시 상록구 사동 소재 "상록구청" 남측 인근에 위치하는 부동산(구분건물, (금강하이빌) 1층 102호)에 대한 수원지방법원 안산지원의 강제경매를 위한 것임.

2. 기준가치 및 감정평가조건

1) 기준가치

본 건은 「감정평가에 관한 규칙」 제5조 제1항의 "시장가치"를 기준으로 감정평가 하였음.

2) 감정평가조건

별도의 감정평가 조건은 없음.

3. 기준시점, 실지조사기간

「감정평가에 관한 규칙」 제9조 제2항에 따라 가격조사완료일(2024-11-29)을 기준시점으로 하였음. (실지조사기간 : 2024-11-29)

감정평가액의 산출근거 및 결정의견

4. 감정평가방법

1) 감정평가 기준

본 건 감정평가는 『감정평가 및 감정평가사에 관한 법률』, 『감정평가에 관한 규칙』, 『감정평가 실무기준』 등 감정평가관련 제 규정 및 감정평가 일반이론에 따라 감정평가 하였음.

2) 감정평가방법

『감정평가에 관한 규칙』 제16조에 따라 구분소유권의 대상이 되는 건물부분과 그 대지사용권을 일괄하여 거래사례비교법으로 시산가액을 산정하였으며, 대상물건의 특성상 다른 감정평가 방법을 적용하는 것이 곤란하므로 『감정평가에 관한 규칙』 제12조 제2항 단서조항에 의거 거래사례비교법 이외의 다른 방식에 의한 시산가액과의 비교를 통한 합리성 검토는 생략하고 인근 유사부동산의 가격수준, 평가사례 등 관련 가격자료를 통해 시산가액의 합리성을 검토하여 감정평가액을 결정하였음.

5. 기타 참고사항

1) 대상물건의 소재지, 지번, 면적 등은 귀 제시목록에 의하였음.

2) 집합건물(구분건물)은 “집합건물의 소유 및 관리에 관한 법률” 제20조 규정에 따라 구분건물과 대지사용권이 일체성을 가지며, 통상 이에 따라 분양 및 거래가 이루어지는바, 토지, 건물의 구분평가는 원칙적으로 곤란하나 귀 요청에 따라 대상물건의 평가액을 토지와 건물로 배분하여 “구분건물감정평가명세표”상에 기재하였으니 참고하시기 바람.

감정평가액의 산출근거 및 결정의견

3) 본 평가의 현장조사 시 폐문부재 등의 사유로 인하여 인근 유사 부동산, 일반적인 내부구조 등에 의하였는바 실제와 상이할 수 있으니, 이 점 유의하시기 바랍니다.

Ⅱ. 대상물건의 개요

1. 대상물건이 속한 건물의 개요

[출처 : 집합건축물대장 등]

구분	내용
명칭	(금강하이빌)
소재지	경기도 안산시 상록구 사동 1286-18 [도로명주소 : 경기도 안산시 상록구 후곡안길 25 (사동)]
용도지역	제2종일반주거지역
구조 및 규모	철근콘크리트구조 평스라브지붕, 지상:4층
주용도	공동주택(다세대주택)
사용승인일	2003-08-25
기타설비	기본적인 위생설비, 급배수설비, 난방설비 등
비고	-

2. 대상물건의 현황

기호	층/호	용도	전유면적(m ²)	공용면적(m ²)	공급면적(m ²)	대지지분(m ²)
1	1/102	다세대주택	58.92	5.94	64.86	32.11

감정평가액의 산출근거 및 결정의견

Ⅲ. 거래사례비교법에 의한 시산가액 산출근거

1. 감정평가방법의 적용

대상물건과 가치형성요인이 같거나 비슷한 물건의 거래사례와 비교하여 사정보정, 시점수정, 가치형성요인 비교 등의 과정을 거쳐 대상물건의 가액을 산정함.

2. 거래사례의 선정

1) 인근지역 내 유사부동산의 거래사례

[출처 : 등기사항전부증명서 등]

기호	소재지	동/층/호	전유 면적 (㎡)	거래금액(원)	거래시점	비고
				거래단가(원/㎡)	사용승인일	
#1	사동 1286-1	-/1/10*	59.4	143,000,000	2023-03-10	-
				2,407,407	2003-08-09	
#2	사동 1281-8	-/2/20*	59.66	160,000,000	2022-02-11	-
				2,681,863	2003-02-18	

※ 거래단가 = 거래금액 ÷ 전유면적

2) 거래사례의 선정

대상물건과 위치적, 물적 유사성이 있는 거래사례 #1을 비교사례로 선정하였음.

감정평가액의 산출근거 및 결정의견

3. 사정보정

사례 #1은 매도자와 매수자 사이의 정상적인 거래사례로 보임. (사정보정치 = 1.000)

4. 시점수정

[출처 : 한국감정평가사협회(KAPA HUB)]

구분	산출내역	비고
#1	연립다세대 지역 : 경기 서해안권 (23.03.10~24.11.29)	-
	거래시점 : 2023.03.10, 2023년02월 지수를 적용 함 기준시점 : 2024.11.29, 2024년10월 지수를 적용 함 2023.03.10 매매 가격지수 (적용:2023년02월) : 101.8 2024.11.29 매매 가격지수 (적용:2024년10월) : 99.9 시점수정치 : $99.9/101.8 \approx 0.98134$	

감정평가액의 산출근거 및 결정의견

5. 가치형성요인 비교

요인구분	세부항목 (주거용)	대상물건 1 / 사례#1	
단지외부요인	대중교통의 편의성	1.00	대등함.
	교육시설 등의 배치		
	도심지 및 상업, 업무시설과의 접근성		
	차량이용의 편리성		
	공공시설 및 편익시설과의 배치		
	자연환경(조망, 풍치, 경관 등)		
단지내부요인	시공업체의 브랜드	1.00	대등함.
	단지내 총세대수 및 최고층수		
	건물의 구조 및 마감상태		
	경과연수에 따른 노후도		
	단지 내 면적구성(대형,중형,소형)		
	단지 내 통로구조(복도식/계단식) 등		
호별요인	층별 효용	1.00	대등함.
	향별 효용		
	위치별 효용(동별 및 라인별)		
	전유부분의 면적 및 대지사용권의 크기		
	내부 평면방식(베이)		
	간선도로 및 철도 등에 의한 소음 등		
기타요인	기타 가치에 영향을 미치는 요인	1.00	-
가치형성요인 비교치(누계)		1.000	-

6. 거래사례비교법에 의한 비준가액

기호	사례 단가 (원/m ²)	사정 보정	시점 수정	가치 형성 요인	산정단가 (원/m ²)	면적 (m ²)	산출가액 (원)	비준가액 (원)
1	2,407,407	1.000	0.98134	1.000	2,362,485	58.92	139,197,616	140,000,000

감정평가액의 산출근거 및 결정의견

7. 가격자료 및 합리성 검토

1) 인근 유사부동산의 감정평가 사례

[출처 : 한국감정평가사협회(KAPA HUB)]

기 호	소재지	동/층/호	전유면적(m ²)	감정평가액(원)	기준시점	평가목적
				단가(원/m ²)	사용승인일	
#3	사동 1284-6	-1/10*	60.96	140,000,000	2022-10-21	담보
				2,296,588	2002-01-04	
#4	사동 1286-18	-1/102	58.92	140,000,000	2023-11-27	법원경매 (본건)
				2,376,103	2003-08-25	

2) 인근 유사부동산의 가격수준

구분	가격수준
본 건 유사	본 건과 유사한 부동산의 가격수준은 층별, 위치별, 실사용 면적 등에 따라 전유면적 기준 2,400,000원/m ² 내외 수준으로 조사됨.

3) 인근 유사부동산의 경매통계자료

[출처 : 부동산태인]

소재지	통계기간	물건구분	낙찰가율	평균낙찰가율	낙찰건수
경기도 안산시 상록구 사동	최근 1년	다세대	67.61%	66.58%	21

감정평가액의 산출근거 및 결정의견

IV. 감정평가액 및 결정의견

1. 감정평가액

기호	비준가액(원)	감정평가액(원)	비고
1	140,000,000	140,000,000	-

2. 결정의견

대상물건은 다세대주택으로 이용 중인 구분건물로서, 인근 유사 구분건물의 거래사례, 평가사례, 인근 가격수준 등을 종합적으로 검토하였을 때, 거래사례비교법에 의한 시산가액의 합리성이 인정되므로 상기 금액을 대상물건의 감정평가액으로 결정함.

구분건물 감정평가명세서

일련 번호	소재지	지 번	지 목 및 용 도	용도지역 및 구 조	면 적 (㎡)		감정평가액	비 고
					공 부	사 정		
1	경기도 안산시 상록구 사동	1286-18	공동주택 (다세대 주택)	철근콘크리트조 평스라브지붕 4층				
	[도로명주소] 경기도 안산시 상록구 후곡안길 25			1층	112.68			
				2층	130.56			
				3층	130.56			
				4층	130.56			
	1. 경기도 안산시 단원구 사동	1286-18	대	제2종 일반주거지역		249.4		
				(내) 철근콘크리트조 1층 102호	58.92	58.92	140,000,000	비준가액 공용면적 5.94㎡ 포함평가
					32.11			
				1. 소유권대지권	-----	32.11		
					249.4			
	합 계						₩140,000,000.-	
			이	하	여	백		

구분건물 감정평가요항표

- (1) 위치 및 주위환경 (2) 교통상황 (3) 건물의 구조 (4) 이용상태
- (5) 설비내역 (6) 토지의 형상 및 이용상태 (7) 인접 도로상태 등
- (8) 토지이용계획 및 제한상태 (9) 공부와의 차이 (10) 기타참고사항(임대관계 및 기타)

(1) 위치 및 주위환경

대상 물건은 경기도 안산시 상록구 사동 소재 "상록구청" 남측 인근에 위치하며, 주위는 공동주택, 단독주택, 근린생활시설 등이 소재하는 지역으로 제반 주위 환경은 무난함.

(2) 교통상황

대상 물건까지 차량 출입이 가능하고 인근에 노선버스정류장이 소재하는 등 제반 교통사정은 무난함.

(3) 건물의 구조

철근콘크리트조 평스라브지붕 지상4층 중 1층 102호로서,
외벽 : 페인팅, 외장 석재붙임 등 마감.
창호 : 샷시 창호임.

(4) 이용상태

공동주택(다세대주택)으로 이용 중임.

(5) 설비내역

기본적인 위생설비 등이 되어 있음.

구분건물 감정평가요항표

- | | | | |
|-------------------|-------------------|------------------------|----------|
| (1) 위치 및 주위환경 | (2) 교통상황 | (3) 건물의 구조 | (4) 이용상태 |
| (5) 설비내역 | (6) 토지의 형상 및 이용상태 | (7) 인접 도로상태 등 | |
| (8) 토지이용계획 및 제한상태 | (9) 공부와의 차이 | (10) 기타참고사항(임대관계 및 기타) | |

(6) 토지의 형상 및 이용상태

세장형의 토지로서 다세대주택 부지로 이용 중임.

(7) 인접 도로상태등

대상물건 남측으로 포장도로에 접함.

(8) 토지이용계획 및 제한상태

도시지역, 제2종일반주거지역, 시가지경관지구(일반), 소로3류(폭 8m 미만)(접함), 가축사육제한구역<가축분뇨의 관리 및 이용에 관한 법률>, 대기관리권역<대기관리권역의 대기환경 개선에 관한 특별법>, 도시교통정비지역<도시교통정비촉진법>, 생활소음진동관리지역<소음진동관리법>, 성장관리권역<수도권정비계획법>임.

(9) 공부와의 차이

없음.

(10) 기타참고사항(임대관계 및 기타)

임대관계 미상임.

광역위치도



소재지

경기도 안산시 상록구 사동 1286-18 1층 102호



본 위치도 상의 용도지역구분, 계획도로 등의 사항은 실제와 상이할 수 있으니 유의하시기 바랍니다.

건물개황도

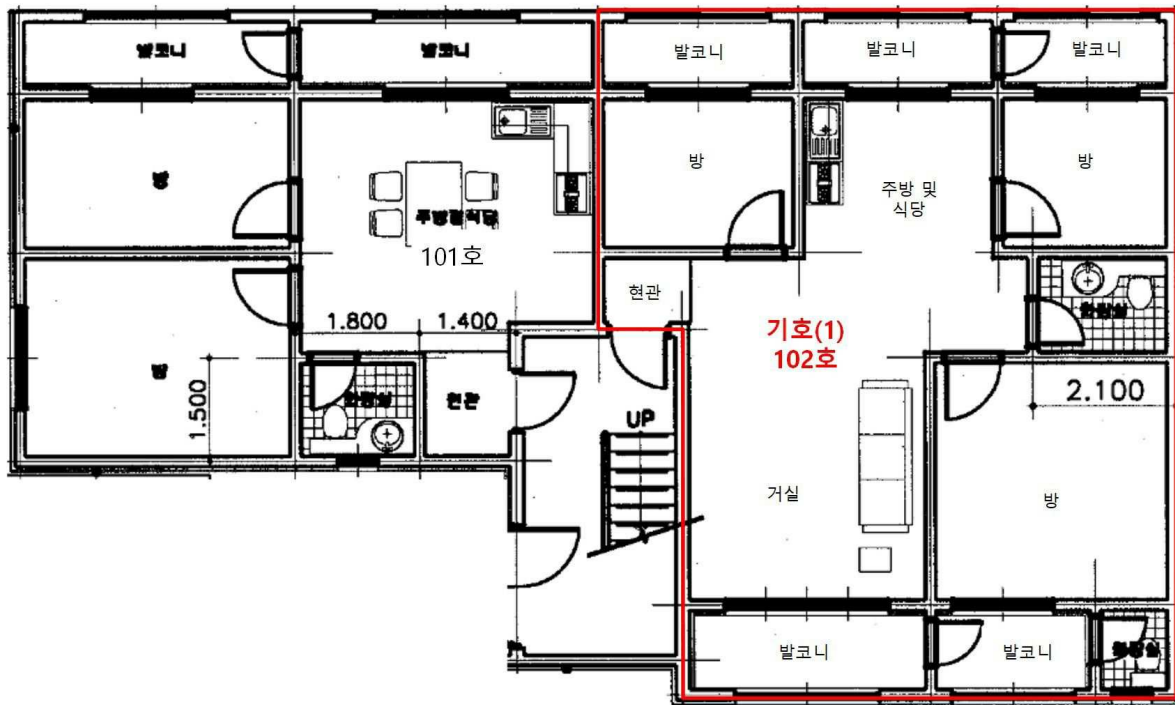
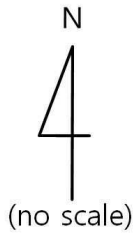

-면적산출근거-

기호(1) 철근콘크리트조 평스라브지붕 4층 공동주택(다세대주택)
1층 102호 58.92㎡(공부면적)

